GARTENHAUS MARTINA, 5X4M, 20M²

€ 5160,00 – € 6612,00

Das MARTINA Gartenhaus ist nicht nur ein ästhetisches Meisterwerk, sondern auch ein funktionaler Raum, der sich perfekt an Ihre Bedürfnisse anpassen lässt. Egal, ob als Arbeitsplatz, Rückzugsort oder Unterhaltungsbereich, dieses Gartenhaus bietet zeitlose Eleganz und vielseitige Nutzungsmöglichkeiten.

Kategorien: Blockbohlenhäuser, Gartenhäuser

VARIATIONEN

Artikelnummer	Wandstärke	Preis
AV328	44 mm	€ 5568,00
AV328-2	66 mm	€ 6612,00
AV1952	34 mm	€ 5160,00

GALERIEBILDER

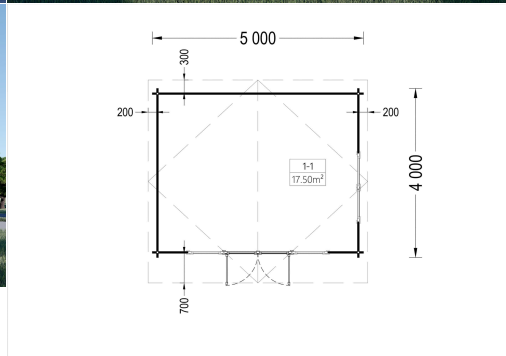

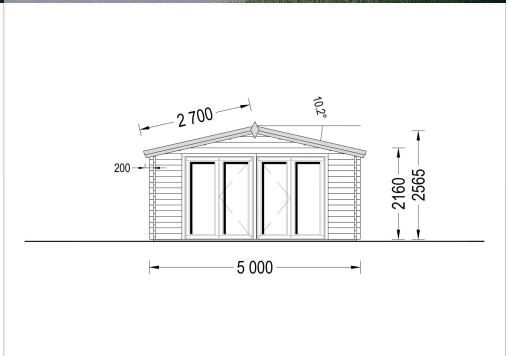

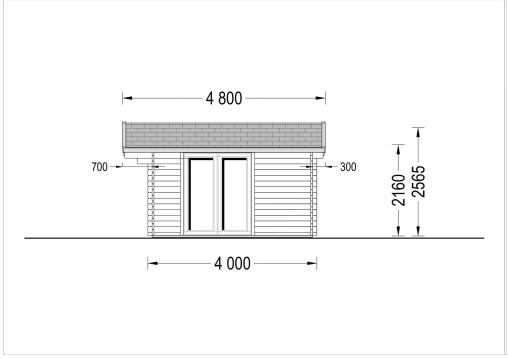

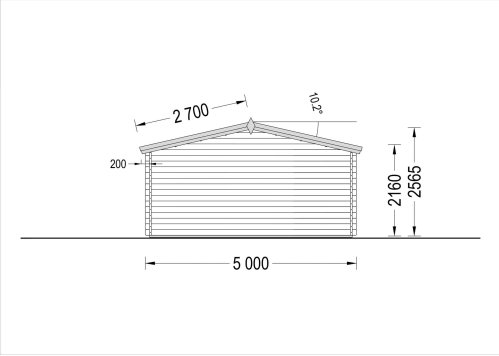

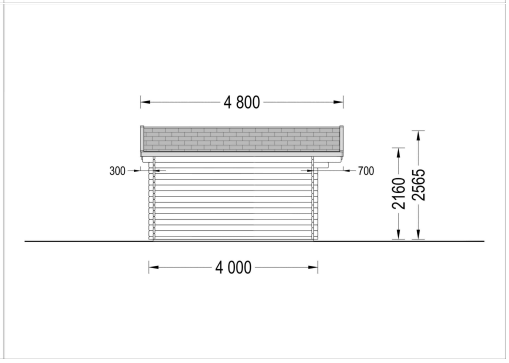

BESCHREIBUNG

Premium Gartenhaus aus Holz MARTINA (34, 44 oder 66 mm) – Zeitlose

Eleganz und Vielseitigkeit im Garten

Das Gartenhaus MARTINA, mit seiner klassischen Holzästhetik, vereint zeitlose Eleganz mit praktischer Vielseitigkeit.

Hier sind die Highlights dieses Modells:

Optimale Größe für Home-Office oder Garten-Lounge: Mit einer Fläche von 20m² bietet das Gartenhaus MARTINA die optimale Größe für verschiedene Zwecke. Es eignet sich perfekt als Home-Office-Arbeitsplatz, wo Sie in einer inspirierenden Umgebung effizient arbeiten können. Gleichzeitig ist es groß genug, um als gemütliche Garten-Lounge zu dienen, in der Sie entspannte Stunden verbringen können.

Offener Grundriss für individuelle Gestaltung:

Der offene Grundriss des MARTINA ermöglicht es Ihnen, den Innenbereich ganz nach Ihren Wünschen zu gestalten. Ob Sie es als Büro, Lounge, Hobbyraum oder sogar als Gästehaus nutzen möchten, die Freiheit der individuellen Gestaltung liegt in Ihren Händen.

Doppelt verglaste, fast raumhohe Fenster und Türen:

Die großflächigen, doppelt verglasten Fenster und Türen des MARTINA lassen viel natürliches Licht in den Innenraum. Dadurch entsteht eine helle und einladende Atmosphäre, die den Raum angenehm gestaltet.

Stabile Nut- und Federstruktur für Selbstmontage:

Die stabile und zuverlässige Nut- und Federstruktur des MARTINA ermöglicht es Ihnen, die Hütte selbst aufzubauen, wenn Sie dies wünschen. Dies bietet nicht nur eine kostengünstige Option, sondern auch die Befriedigung, Ihr eigenes Gartenhaus errichtet zu haben.

Das MARTINA Gartenhaus ist nicht nur ein ästhetisches Meisterwerk, sondern auch ein funktionaler Raum, der sich perfekt an Ihre Bedürfnisse anpassen lässt. Egal, ob als Arbeitsplatz, Rückzugsort oder Unterhaltungsbereich, dieses Gartenhaus bietet zeitlose Eleganz und vielseitige Nutzungsmöglichkeiten.

TECHNISCHE DATEN

SIE KÖNNEN AUCH MÖGEN...

Anbau Werkzeugschuppen - 161 x 273 cm

Villasub E-KV-15 SK Schalungsbahn 40 m²

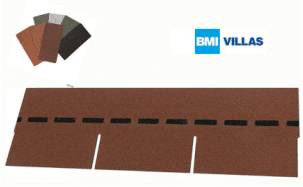

Villas PM-Schindel Rechteck 30 m²

Dachrinnenset Zink für Satteldach bis 5,1 m

PVC Dachrinnen für Satteldach bis 5,25 m